MİZAH DERGİSİ

SAYI: 17 - 70 LİRA (KDV DAHİL)

SALATA

SİNİRLERİ DİNLENDİREN, SOVANLI, NEŞELİ, PANSUMANLI, DETERJANLI TEK DERGİDİR.

Devamı içerde...

Okur'dan Okur'a

MASUMLAR
Beyler konuşuyor
Vaatleri, sözleri
Birbirini tutmuyor.
Masumdurlar.
Çarşambada söylenen
Perşembede söyleneni
Tutar mı?
Hele Cuma
Perşembeye uyar mı?
Beyler masumdur beyler!

Necmi Tatar-Bursa

DAMLA
Tijen!
Gel top oynayalım
Zıplayalım
Her zıplayışta
Bir damla
Rahatlıyalım?...

Ercan Aybal-Muş

KOMŞU KIZI YAKINDI
Haklı yavrucak!... Kanı kaynıyor, yüreği saniyede kırkbeş kere oynuyor! Eeee! Üstelik de eli elimdeydi... Dolayısıylen bana bu kadar yakın olan komşu kızının pek yakında bu sinemada anne olmasından kim yakınabilir ki?... Komşu kızı bana yakındı ve bende gereğini yapmadım mı?

Ferit Uzakgit

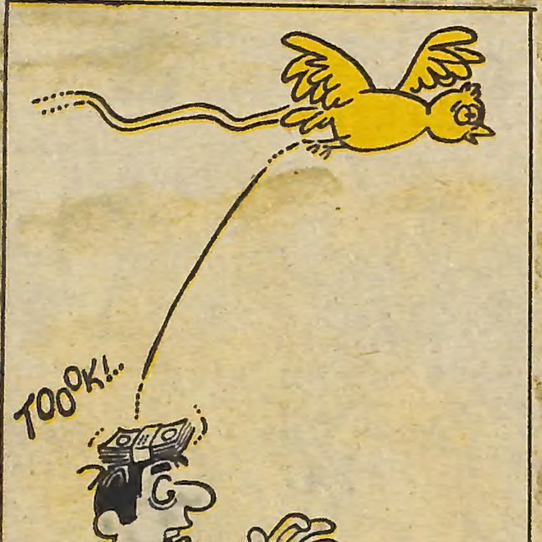

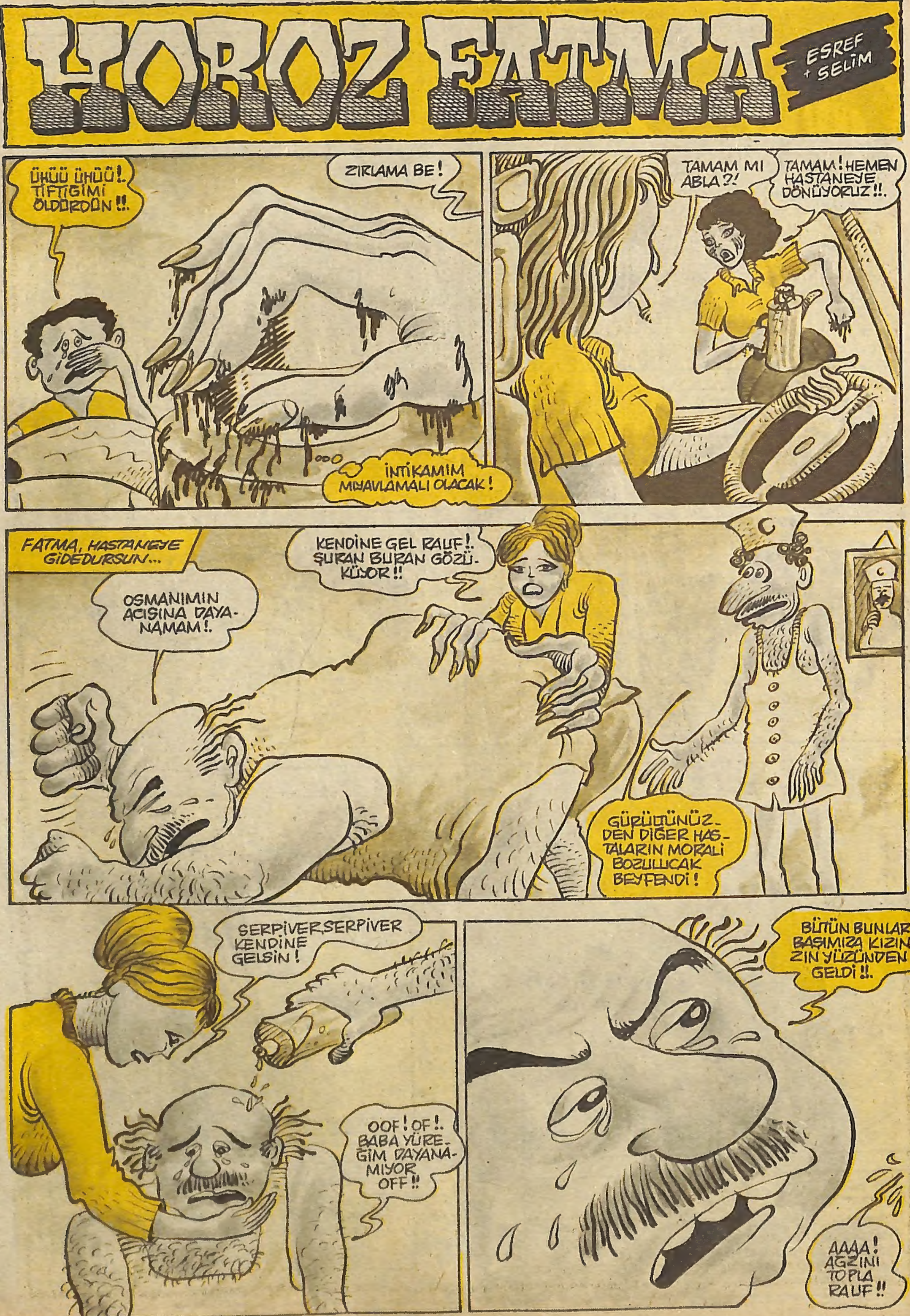
HOROZ FATMA
ESREF + SELİM
ÜHÜÜ ÜHÜÜ!. TİFTİĞİMİ ÖLDÜRDÜN!!.
ZIRLAMA BE!
İNTİKAMIM MİYAVLAMALI OLACAK!
TAMAM MI ABLA?!
TAMAM! HEMEN HASTANEYE DÖNÜYORUZ!!.
FATMA, HASTANEYE GİDEDURSUN...
KENDİNE GEL RAUF!. ŞURAN BURAN GÖZÜKÜYOR!!
OSMANIMIN ACISINA DAYANAMAM!.
GÜRÜLTÜNÜZDEN DİĞER HASTALARIN MORALİ BOZULUCAK BEYFENDİ!
SERPİVER, SERPİVER KENDİNE GELSİN!
OOF! OF!. BABA YÜREĞİM DAYANAMIYOR OFF!!
BÜTÜN BUNLAR BAŞIMIZA KIZINIZIN YÜZÜNDEN GELDİ!!.
AAAA! AĞZINI TOPLA RAUF!!

İZAHAT

Efendim biliyorsunuz ki bu büro şirketimizin en gizli bürosudur. Bunun için bizim yemeklerimiz de yerin altındaki bu gizli mutfakta pişer! Siz müfettiş bey efendi, mutfağı kirli bulduğunuzu ve tencerelerin açık olduğunu söylemektesiniz! Aslında böyle gizli işlerin döndüğü bir büronun yemekleri de gizli kapaklı tencerelerde pişiliyorsa bu fevkalade normal ve sağlıklıdır! ..(Yuttu galiba).

Osman Gizlikapak

RESİMLİ ve BESİNLİ

VE HEMİ DE PİYASADAN ESİNLİ LİSAN DERSLERİ

HOCALARIMIZIN HEPSİ ECNEBİ OLUP BÜYÜK PARALARLA TRANSFER EDİLMİŞLERDİR. BEŞ DİKAKADA LİSAN ÖĞRENİN, KURSLARDA SOYULMAYIN, BOŞUNA YORULMAYIN... BİZ İNGİLİZCEYİ OKUNDUĞU GİBİ YAZMASINI, YAZILDIĞI GİBİ DE OKUNMASINI ÖĞRETİYORUZ İYİ Mİ?....

*

FAKAT ŞİMDİ İNGİLİZLERE İNAT İÇİN ÖNCE FRANSIZCAYI TIRNAKLIYALIM... KOMAN VE PAPELİ VOS DON-NE GÜZEL SAKSAFON ÇALIYORSUNUZ! Vİ UBİJANE DE POLİ FRANSE- EVET, SAKSAFON ÇALMAYI YENGEMDEN ÖĞRENDİM..

TU VUAL ENO PARİSO DU JULOUMA- Benimle arkadaşlık eder misiniz?
DU VOLE PATE NE KİLOKU ORBÜSEN- Aids raporunuz varsa, neden olmasın...

BİEN SELE BONFİLE DOPİRZOLE- Çok güzelsiniz, sizi seyretmek istiyorum.
NUTUBORESE BOKU MAK ATİLONJA KIYMA- Gözünüz kötü değildir inşallah!..
LAVENTA ZARTINO DUPORON FOSURT- hava çok soğuk, üşüyeceksiniz.
NOLA PLAKİN KAMUFLAJEN LUPİNKÜT- Evet öyle, midem de gaz yapıyor.
NEJİNT EN FRANSE TİPİHSANVUN DOĞRA- Haliç'i temizliyormuşsunuz, doğru mu?
YA VİLA HON MADAMEN PİLAVEJ VÜ ET- Evet, nihayet temizliyoruz..
VER BİN OKUS RÖKÜSAN PALA- Çok mükemmel fransızca konuşuyorsunuz.
REVUN VE DONE SALATAJ KALAYJ YA- Çünkü salata kurslarına katıldım.

Şimdi de ingilizce parçalıyalım anadın mı.. Bu aksanla Leydi Dana bile konuşamaz...

İTİZ EN BUK NOTE KİLİNG- Bu kadar çikolatayı ne yapacaksınız?
AYEM LOVENTE TU PİYPİL YES- Kaynatıp, suyunu içeceğim.
VATİS MÜRNEM ONDİ TEYBİL VUHİS- Sizi gözüm bir yerden ısırıyor.
NO AYEM SORİY BİTİFİL ÇİLDİRİN- Nişanlım geliyor, böyle sorular sormayın.
HAV ARYU KEMİKLİNG TO FİNO- Nerelerdesin, seni özledim.
ANDIRDI GÖR FOR EKZAMPİL MATER- Sorma, aidse yakalandımda karantinadaydım.
VANTED KİLİNİNG SİKUL TO PENSİL- Üniversiteye girebildin mi?
VAN KES YESNO PROBLİMS EKSERSAYİZ- Müstahdem imtihanlarına katıldım, ümitliyim.

*

YUNANCA NAM-I DİĞER RUMCA...

APOLEDES ELENES HELENES ARPİDOS?- İki fıçı şarapla ancak kafayı buluyorum. Ya sen?
KALAYİME AFTO ELA MARİNA EPOSTOS- Beni bir büyük sakız rakısı iyi ediyor...
KALA KALA KALİMERA ENADİYO TESERA?- Beni ablanla tanıştırsana.
ARMÖTERES JACİKES PİRENOS KOZMOTİS.- Olmaz, ama seni bir armatör karısıyla tanıştırırım.
OKİ MERENAS NERENİ ELENİ?- Eleni nerdedir?
POLİSEPAROS APARTOPAROS- Misafirliğe gitti.
PAPADİYALUS ARMANOS ARTA MİRANÇES?- Türistlerden yolunu bulabildin mi?
KAYMENİYES ERA PİREN O OBERİNA.- On papel kazandım, Allah bereket versin.
VAPURİNİ KAMAROSTİS AFTORİN?- Bu vapur nereye gidiyor?
ANE PARİDES SİYRİMİNA ENA TERANES. - İzmir'e gidiyor, beş dakika orada kalacak.
YENOTYOS SEİNİ PANO ANGELO?- Dün akşam seni de kazıkladılar mı?
OKİ ÇAĞANOS HALAROMUZ KAÇAL MAŞER.- Kazıkladılar ama ben bunun acısını çıkarırım.

ELA GARBİS PİLANTİNOS KİNGONES?- Garbis kağıt oynayalım mı?
BOŞVERES APORONTOS PİYAZ EPOS.- Olmaz, şimdi piyazlanıyorum.

Ulan size dil mi dayanır be?.. Yunancayı da pişkin simit gibi çatır çutur söktünüz işte!....

*

YATMADAN ÖNCE HER GECE İKİ ÇORBA KAŞIĞI ERMENİCE...

Soğuk algınlığına bire bir!...

VAHRAM MANDİKYAN HENDRİD?- Vahram deli midir?
HE!... HENDRİD MENDİRİD.- Hem de süper.
ZART SÜRPİK MARDIT?- O, ona ne dedi?
ZART SÜRPİK VIRT KÜRPİK.- Biri zart deyince diğeri de zurt dedi.
MANUKYAN SASUNYAN SUNTAMANİ?- Manukyan ne iş yapıyor.
MANİ SUNTA MANUKYAN ANLARSINYANUSYA.- Sunta işleri ile uğraşıp gidiyor işte...

SELLEFYANOTA YAHYALONE YAVRUCAKA GAVRUCAK?- Beni hatırladın mı?
AH AGOPA TOKATLIYANO DÜMENEY HEY.- Seni hiç unutmadım ki...
ARŞAK HAVARGUNT ZIRTAPOZ?- Hastalanmıştın ama kefeni yırttın galiba?
KEVORT ATURAKYAN ZAVEL HAŞADUR.- Paris bana çok iyi geldi.
REAGENATO DAYIMANTOYAN EMİNEY?- O senin akraban mı oluyor?
BARİNGİDEZ PİÇİRNAK NACY VER LUP- Teyze çocuklarıyız.

Kömpüter gibisiniz ha!.. Ermeniceyi de söktünüz de söktünüz ya, size karada ölüm yok!...

ZAMANE
EŞREF + OKTAY
EYİ MUUUUZZ!
BEKİR, SENİN ANNEN DE BÖYLE Mİ YAPIYOR?
HASTIR LEN!.
PARAM OLSA ŞU MUZLARDAN BİR KİLO YEMEZ MİYDİM?!
EYİ MUUZ!.
MUZCU AMCAYA GERÇEK MUZ NASIL OLUR ONU GÖSTERECEĞİM!.
HEEY ZAMANEEE!. DAHA YARISINI BİLE BAKMADIK. NEREYE GÖTÜRÜYORSUN ONU?!
MUZCU AMCAA!. BU DERGİDE HAKİKİ MUZLARDAN VAR... BİZE BİRER MUZ VERSANA SEYRETTİRELİM!!.
GET İŞİNE HIRBO!. MADEM HAKİKİ MUZ YİSENİZE!..VİR Bİ BAHAM, EMME MUZ VİRMEM!
OHŞ!. ANDO!. UY BABOOOOOO!. VİŞŞŞ!!
BU GÜN İŞİMİZ HEP MUZDAN GİDİYOR!.
CRAK!..
I LOVE YOU KAMURAN ABLA
Son

İNSANLARI VE DÜNYAYI SEV! «NE DEMEKSE?»

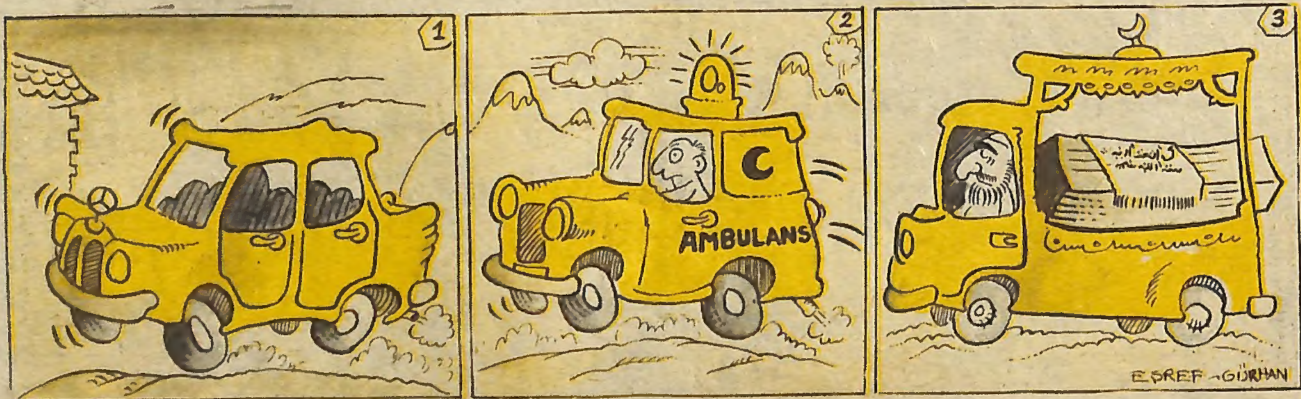

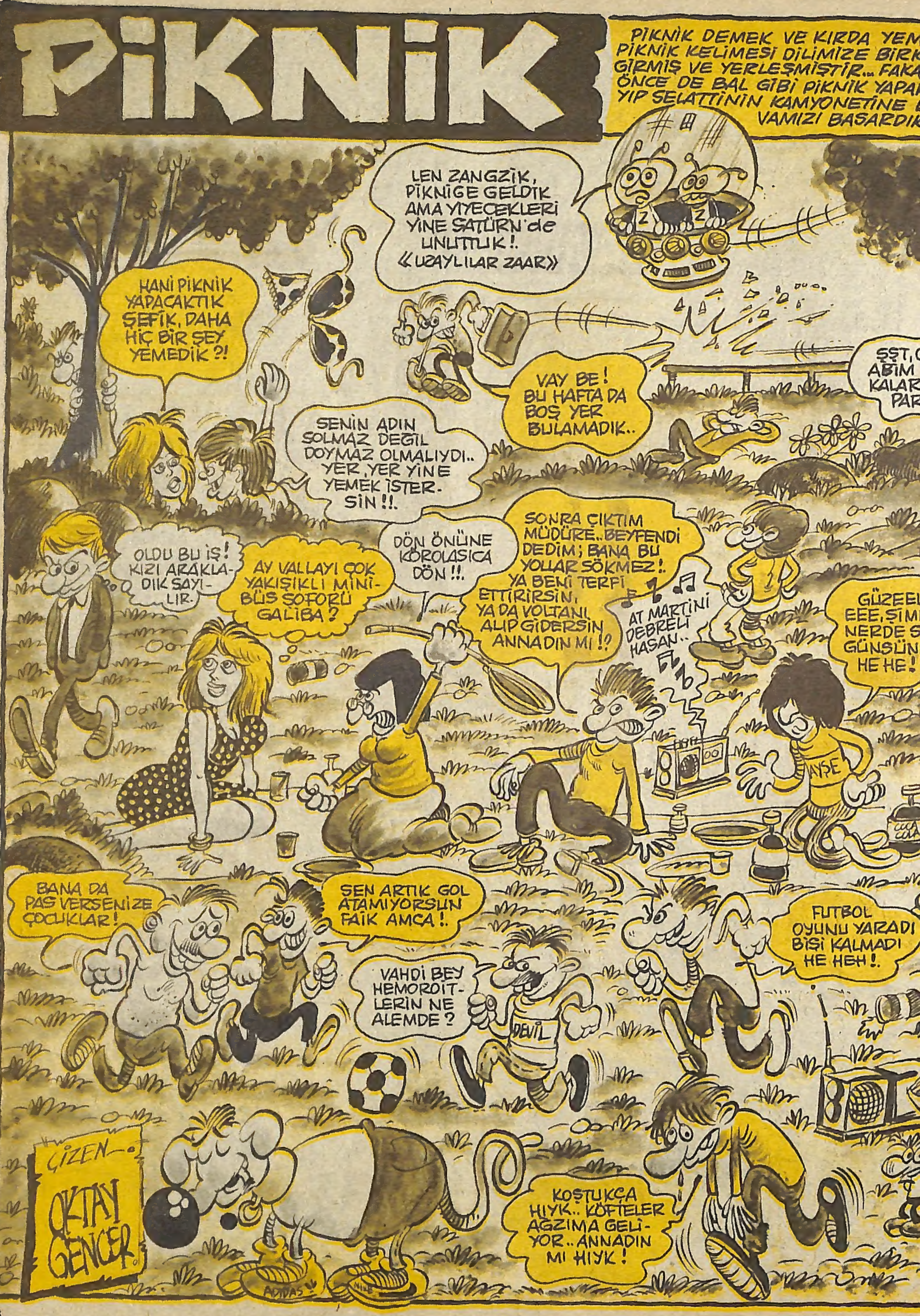
PİKNİK
PİKNİK DEMEK VE KIRDA YEM
PİKNİK KELİMESİ DİLİMİZE BİRK
GİRMİŞ VE YERLEŞMİŞTİR... FAKA
ÖNCE DE BAL GİBİ PİKNİK YAPA
YIP SELATTİNİN KAMYONETİNE
VAMIZI BAŞARDIK
LEN ZANGZİK, PİKNİĞE GELDİK AMA YİYECEKLERİ YİNE SATÜRN'de UNUTTUK!. «UZAYLILAR ZAAR»
HANİ PİKNİK YAPACAKTIK ŞEFİK, DAHA HİÇ BİR ŞEY YEMEDİK ?!
VAY BE! BU HAFTA DA BOŞ YER BULAMADIK..
ŞŞT, ABİM KALAR PAR
SENİN ADIN SOLMAZ DEĞİL DOYMAZ OLMALIYDI.. YER, YER YİNE YEMEK İSTER-SİN!!.
OLDU BU İŞ! KIZI ARAKLA-DIK SAYI-LIR.
AY VALLAYI ÇOK YAKIŞIKLI MİNİ-BÜS ŞOFÖRÜ GALİBA?
DÖN ÖNÜNE KÖROLASICA DÖN!!.
SONRA ÇIKTIM MÜDÜRE.. BEYFENDİ DEDİM; BANA BU YOLLAR SÖKMEZ!. YA BENİ TERFİ ETTİRİRSİN, YA DA VOLTANI ALIP GİDERSİN ANNADIN MI!?
AT MARTİNİ DEBRELİ HASAN..
GÜZEEL EEE, ŞİM NERDE S GÜNSÜN HE HE!
AYŞE
COCA COLA
BANA DA PAS VERSENİZE ÇOCUKLAR!
SEN ARTIK GOL ATAMIYORSUN FAİK AMCA!.
FUTBOL OYUNU YARADI BİŞİ KALMADI HE HEH!.
VAHDİ BEY HEMOROİT-LERİN NE ALEMDE?
DEVİL
ÇİZEN
OKTAY GENCER
KOŞTUKÇA HIYK.. KÖFTELER AĞZIMA GELİ-YOR.. ANNADIN MI HIYK!
ADİDAS

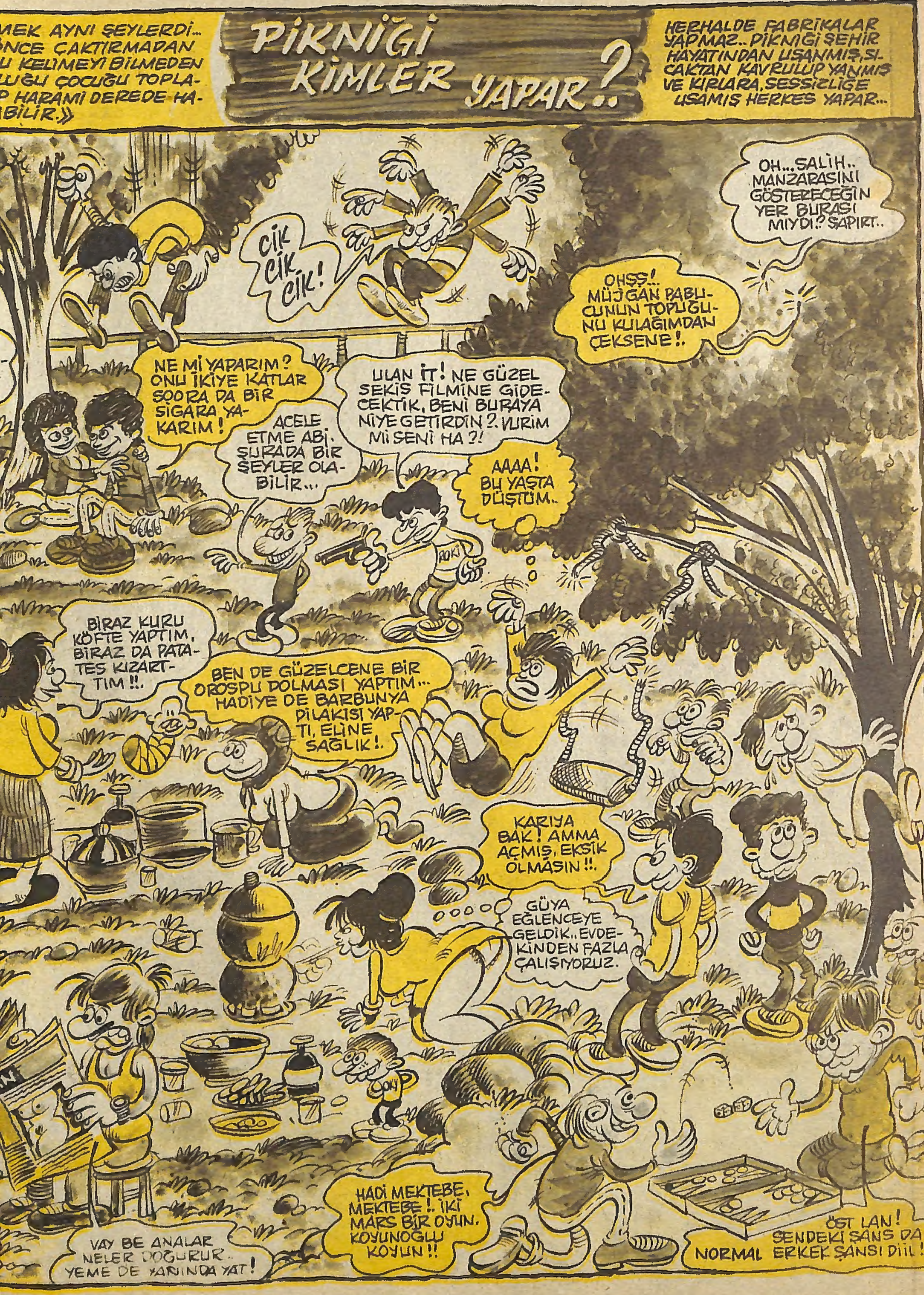

MEK AYNI ŞEYLERDİ..
ÖNCE ÇAKTIRMADAN
U KELİMEYİ BİLMEDEN
LUĞU ÇOCUĞU TOPLA-
P HARAMİ DEREDE HA-
BİLİR.»
PİKNİĞİ KİMLER YAPAR?..
HERHALDE FABRİKALAR YAPMAZ.. PİKNİĞİ ŞEHİR HAYATINDAN USANMIŞ, SICAKTAN KAVRULUP YANMIŞ VE KIRLARA, SESSİZLİĞE USAMIŞ HERKES YAPAR...
CİK CİK CİK!
OH... SALİH.. MANZARASINI GÖSTERECEĞİN YER BURASI MIYDI? SAPIRT..
OHSS! MÜJGAN PABUCUNUN TOPUĞUNU KULAĞIMDAN ÇEKSENE!.
NE Mİ YAPARIM? ONU İKİYE KATLAR SOORA DA BİR SİGARA YAKARIM!
ACELE ETME ABİ, ŞURADA BİR ŞEYLER OLABİLİR...
ULAN İT! NE GÜZEL SEKİS FİLMİNE GİDECEKTİK, BENİ BURAYA NİYE GETİRDİN? VURIM Mİ SENİ HA?!
AAAA! BU YAŞTA DÜŞTÜM..
BIRAZ KURU KÖFTE YAPTIM, BIRAZ DA PATATES KIZARTTIM!!.
BEN DE GÜZELCENE BİR OROSPU DOLMASI YAPTIM... HADİYE DE BARBUNYA PİLAKISI YAPTI, ELİNE SAĞLIK!.
KARIYA BAK! AMMA AÇMIŞ, EKSİK OLMASIN!!.
GÜYA EĞLENCEYE GELDİK.. EVDEKİNDEN FAZLA ÇALIŞIYORUZ.
VAY BE ANALAR NELER DOĞURUR.. YEME DE YANINDA YAT!
HADİ MEKTEBE, MEKTEBE!. İKİ MARS BİR OYUN. KOYUNOĞLU KOYUN!!
ÖST LAN! SENDEKİ ŞANS DA NORMAL ERKEK ŞANSI DİİL!

MERHABA!
NİŞANLANDIK!
DEMEE! HADİ HAYIR-LISI!!
NE İYİ, NE İYİ!
TEBRİKLER LEYLA!
SAĞOL!
TEBRİK EDERİM LEYLOOŞ!
IHIMM.. SAĞOL!
Hİİ?!
?!
SON

UYFF ANAAM, MAŞALLAH!.
ÇOK DA PARLAK BE YAVUU!
AYŞE
GEL DE ŞURDA BİRAZ DOLMA YAPALIM AGUŞ!..
AMANIN!
OLUR BE GOÇLAR! İSTEYİN YE-TERKİ!
MÜSAİT BİR YER..
EH! AH! ÇART!
ÇACIRT!
OH! INGH!
ANAA! AGH
OHUŞ! ZORT!
HIŞŞT!.. BURMA BIYIKLI YAKIŞIKLI... KOÇUM BENİM.. AYŞEN NE "ŞEBİ" ŞEYSİN ÖYLE!.
GEL BİRAZCIK ŞAPALIM YAVRUZ...
AYŞE
SON
METİN DEMİRHAN

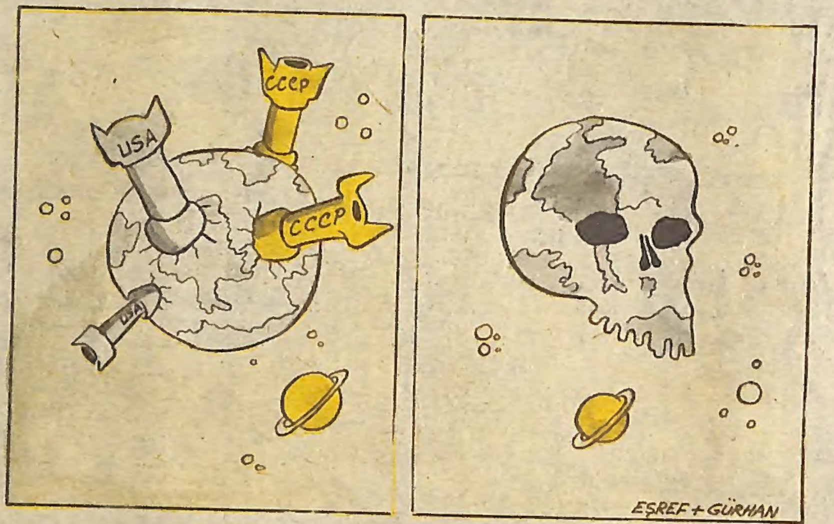
USA
CCCP
CCCP
USA
EŞREF + GÜRHAN

ŞİMDİ NE YAPACAĞIZ KAPTAN
DUA, DUA EDECEĞİZ!.
EŞREF + GÜRHAN

LEŞÇİ
KAHPE HAYAT!
ÖLÜ GÜBRE DEĞİL Mİ AS. LINDA!
CADALOZ KARIM HAYATIMI ZİNDAN ETTİ!!
ÖYLEDİR! «HE HEH»
ARTIK ÖLÜYORUM. KAYNANAMA OH OLSUN!.
HOP HOP! AYAKKABIYLA OLMAZ ONLARI ÇIKARIP ATLASANA!!
=SON=

SÜHEYLA
OKTAY GENÇER
ALÇAK HERİF! O TABANCAYI SENİN ARKA CEBİNE SOKACAĞIM!!.
GEBERECEKSİN, DÜRZÜ!.
AAAA!. İKİ ERKEK BENİM İÇİN DÖVÜŞÜYORLAR. NE GÜZEL?! Hİ HİH!
KAVGA BİTMİŞTİ VE VEHBİNİN SİLÂHINI ALAN FİKRİ ONU YERE İTİVERMİŞTİ...
SÜHEYLA BENİMDİR, BEYFENDİ! DERHAL BİR İBRA VER!!
HAYIR NOLALAM
ÜÇ KİŞİ! İKİ ERKEK BİRİ DİŞİ, GECE YARISI ÇIKARDIKLARI KEPAZELİK NANELİ BİR ŞEKİLDE SÜRMEKTEYDİ...
ÜÇ AYDIR AVANTADAN KURABİYENİ YEDİN VEHBİ BEY! BİRAZ DA LAPAYA ALIŞ.. ZATEN SÜHEYLA SENİ YETERİNCE SÖVÜŞLEDİ!
ELBETTE CANIM!
SENDE BENDEKİ KADAR PARA VAR MI? SÖYLE SÜHEYLA!. NASIL DÖŞEDİM BİNLİKLERİ ALTINA, NASIL HAA!
HIHH!. SENDEKİ PARA FİKRİNİN BİR ŞİLEBİNE YETMEZ...
... HEM SORACIMA FİKRİDEKİ KUDRET SENDE NANAY!. «NE demekse?»

HANİMEFENDİ

Hergün pencereden "Bakkaaal..." diye öyle bir bağrışınız var ki sanki" Hakkı bey müsait misiniz? Müsaitseniz gelin!" diyormuşsunuz gibi geliyor bana! Artık sabrım son tüketmek üzeredir!...

Hele hele bir daha "Bakkal iki lüks sabun koy sepetime" dersen and olsun ki pijmalı mijamalı fırlayıp geleceğim! Bütün mesuliyet ve rezalet size ait olacaktır ona göre!

Komşun Hakkı Hassaskulak

DİKKAT!

ESYALAR İNSANLARIN TİPLERİNİ YANSITIYOR... EŞYA VE FARTOLOJİ UZMANI SITKI DEMİRPOMPA AÇIKLIYOR: Şimdi hep beraber veya tek tek eşyalara göre tipimizi bulalım..

MASA SURATLILAR Masaya benzer suratları olanlar ekseri dört ayaklı kimselerdir. Karakterleri düzdür. Oldukları yerden kıpırdamazlar. Daima yağlı ve pasaklı giyinmeyi severler... Az silinirler...

AKORDİYON SURATLILAR Körük gibi ciğerleri vardır. İçlerinden atlet ve Behçet çok çıkar. Konuşmaları ve sesleri güzeldir. Bir yerlerine basıldı mı derhal ses çıkarırlar. İçlerine kapandılar mı açmak zordur.

TEPSİ SURATLILAR Bunlar ekseri onu bunu taşımayı severler. Hamallar bu tipe girerler. Parlak ve pürüzsüz ciltleri ile dikkati çekerler... Sakalları az çıkar. Kadın olanları süslenmeye bayılırlar...

FIRÇA SURATLILAR Sert ve dikenli huyları vardır. Sözleri derhal batar. Badana ve boyacılıkta üstlerine yoktur. Çok boyanırlar, bilhassa kadınlarını boya fıçısı sanmak mümkündür...

DÜRBÜN SURATLILAR Bunlara dikkat etmek lâzımdır. Her şeyi görmek isterler, bilhassa röntgencilikte üstlerine yoktur, at yarışlarına meraklı olurlar, ileriyi görme hisleri çok gelişmiştir...

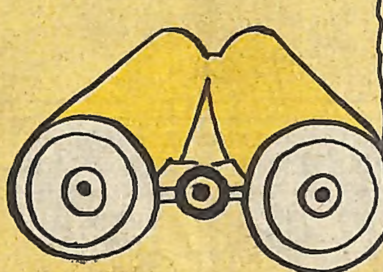

KALEM SURATLILAR Bunlar her şeyi yazmaya, çizmeye meraklıdırlar. Çabuk kırılırlar. Bunların içinden, yazarlar, çizerler çıkar. Fakat daha ziyade içlerinde katipler çoğunluktadır...

FENER SURATLILAR İçleri, dışları bir ve aydınlık kimselerdir. Çok aydın ve okumuş olurlar... Karanlığı hiç sevmezler... Bilhassa elektrikçi ve radyocular bunlardan çıkar.. Kadınları ışıl ışıl yanarlar...

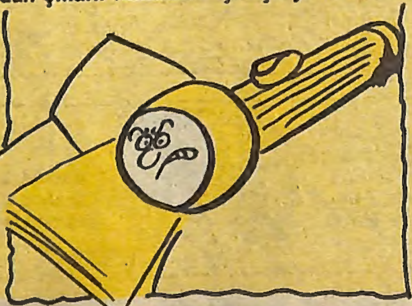

NORMAL SURATLILAR Bunların işleri yolunda gider.. Fakat... Eşyadan yana fukaradırlar...

KARYOLA SURATLILAR Bunların başlıca düşüncesi yatmaktır. Hiç çalışmaz ve avantadan geçinirler. Sekse çok düşkündürler. Hemen yatmaya bakarlar... Yumuşak huyludurlar ve günde yirmi saat yatanlarına rastlanır...

TENCERE SURATLILAR İçlerinden çok meşhur ahçılar çıkar. Çok güzel yemek kaynatırlar. Fakat bunların para kaynatma huyları da vardır. Kadınları çok iyi mutfak kadını olurlar. Kocalarına annelerini aratmayacak kadar güzel yemekler yaparlar...

KOVA SURATLILAR Bilhassa kaleciler bunların çoğunluğunu teşkil ederler. Bunların içinden bahçıvan, saka, çamaşırcı ve itfaiyeci çıkar... Bunların içlerini önüne gelene boşaltma huyları da vardır...

ERGENLER

Yazan: EŞREF AKYILDIZ
Çizenler: REİS + OKTAY

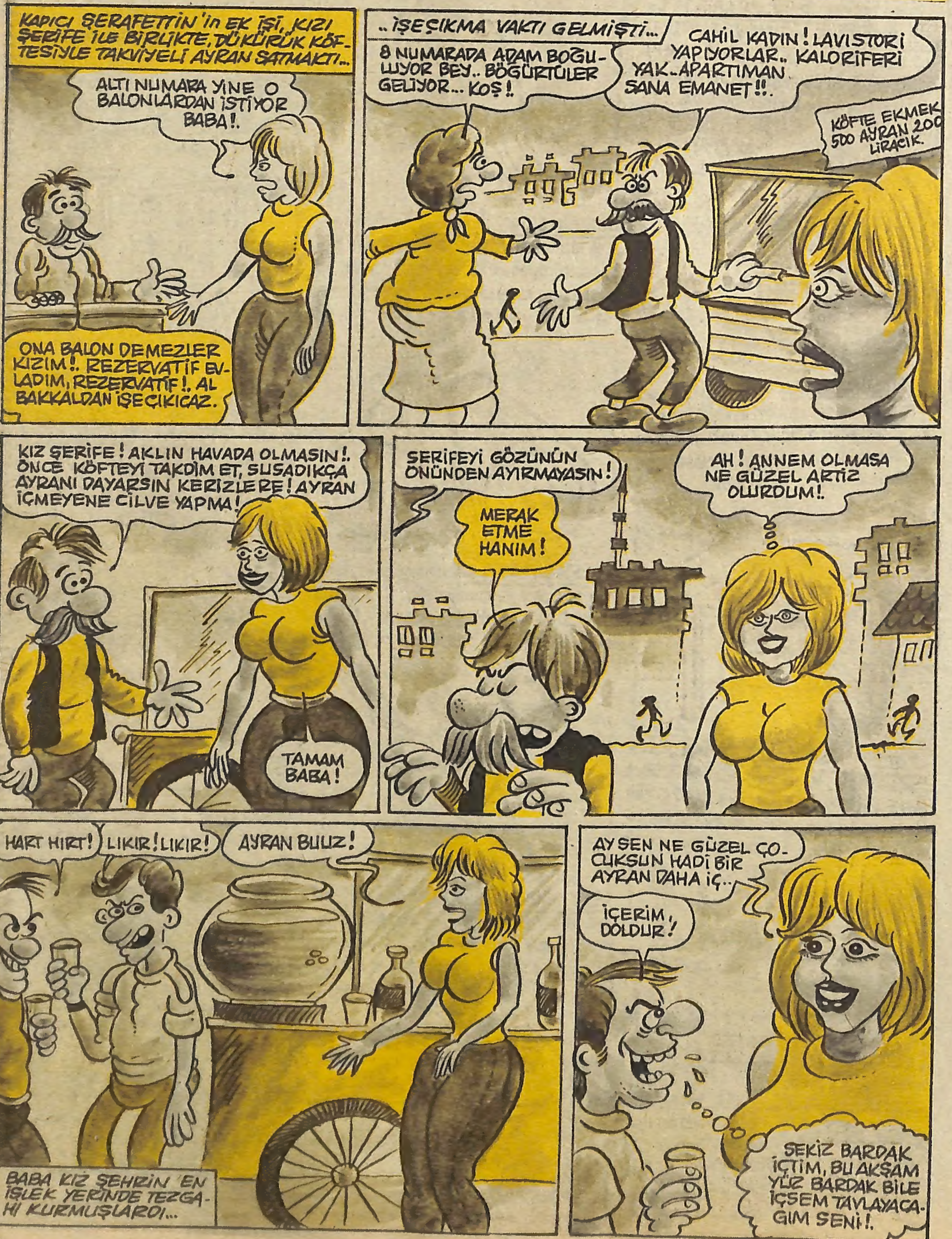

TARIK BEY

Ben de sizi filimlerden tanırda sankim bi şi sanırdım! Şaziye ile beni Tarabyadan arabanıza alıp da niye pekim Taksim'de indirdiniz?...Sonrada o pantolonlu kızı bindirdiniz! Biz görmedik mi sanki?... Taksime kadar bi şi teklif edmedinizse biz minübüsle gidemez miydik!...Lütfen bunları makul olarak düşünün!...Fakat size oh olsun ki arabanızdan neler neler yürüttük!...Terbiyesiz enayi....

O Günkü Kızlar

Haftalık Mizah Dergisi
salata
Mizah Yönetmeni:
Hayri Önder

Alfa Yayıncılık ve Pazarlama Ltd.Şti. adına
Sahibi: **M.Turgut Sağıroğlu**
Müessese ve Yazıişleri Md.: **Gül Feride Sağıroğlu**

Genel Dağıtım: Hürriyet Holding A.Ş.
Her hafta Cuma günleri çıkar.
Basıldığı yer Hürriyet Ofset Matbaacılık ve Gazetecilik A.Ş. Halkalı, İSTANBUL

Yönetim Yeri: Ayazpaşa, Sulakçeşme Sokak No:10 Taksim, İstanbul 80090 Telefon: 149 91 84